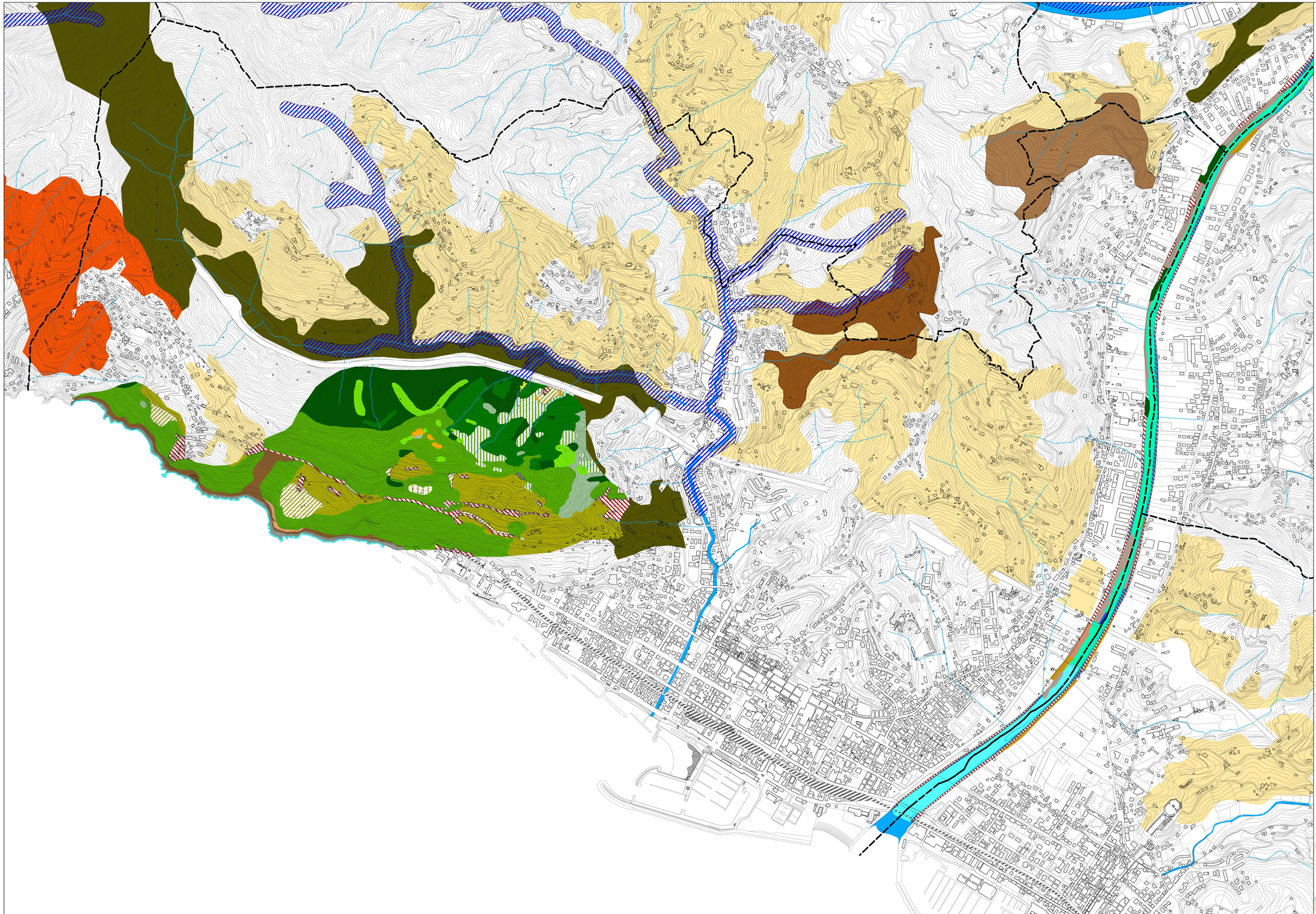

Legenda

Rete ecologica

- Corridoi ecologici per specie di ambienti acquatici
- Corridoi ecologici per specie di ambienti aperti
- Corridoi ecologici per specie di ambienti boschivi
- Tappe di attraversamento per specie di ambienti boschivi
- Tappe di attraversamento per specie di ambienti aperti

Habitat

- Aree insediate diverse (case sparse, infrastrutture)
- Aree con habitat forestali di latifoglie
- Habitat forestali a gravitazione mediterranea di latifoglie decidue
- Habitat forestali a gravitazione mediterranea di latifoglie sempreverdi
- Habitat forestali mediterranei di conifere
- Habitat boschivi di latifoglie mesofile
- Habitat arbustivi o erbaceo-arbustivi diversi
- Habitat arbustivi o erbaceo-arbustivi diversi a carattere prevalentemente mediterraneo submediterraneo
- Habitat di praterie arbustate) e praterie discontinue
- Habitat di macchie, garighe e arbusteti in genere a sclerofile mediterranee e submediterranee
- Habitat di zone aperte con vegetazione rada o assente
- Habitat propri di ecomosaici agricoli con colture arboree e seminativi
- Habitat propri di ecomosaici agricoli eterogenei
- Habitat rupestri e grotte
- Habitat agricoli prevalentemente a olivo
- Habitat agricoli (prevalentemente a olivo) in coltura
- Habitat agricoli (prevalentemente a olivo) in abbandono
- Habitat caratterizzati da canneti
- Habitat costieri di interfaccia tra ecosistemi marini e terrestri su substrati duri o mobili
- Habitat marini
- Alveo
- Habitat di acque dolci correnti
- Habitat di corpi idrici (laghi artificiali, invasi di diversa origine, corpi idrici fluviali o torrentizi)

COMUNE DI CHIAVARI
Genova Città Metropolitana

PIANO URBANISTICO COMUNALE

P.U.C. COMUNE DI CHIAVARI

PROGETTO

adeguamenti pareri ex art. 38, comma 7, lettera c), L.R. 36/97 e s.m. ed i.

arch. VALIA GALDI
Collaborazione
archi. STEFANIA VERNAZZA

il dirigente Edilizia Privata e Urbanistica
ing. LUCA MARIO BONARDI

REDAZIONE A CURA DELLA STRUTTURA ORGANIZZATIVA TEMPORANEA 2

IL DIRIGENTE S.O.T. 2
dott. arch. GIANNI PERUGGI

IL GRUPPO DI LAVORO
dott. arch. VALIA GALDI
dott. geom. CLAUDIO VASELLI
dott. ing. IVAN SQUERI
dott. arch. STEFANIA VERNAZZA
dott. geol. GABRIELE STAGNARO

CONSULENZE
dott. arch. FRANCO LORENZANI
per gli aspetti generali
dott. FRIDA QODELLI - Studium s.a.s.
per analisi archeologica

COLLABORAZIONI
dott. arch. MIRIAM RONFA
dott. JACOPO AUDITORE
dott. SIMONE NOBILE
MIRIAM PIETRONAVE

Approvato con Deliberazione della Giunta Regionale n. 397 in data 08/05/2020
Pubblicato sul Bollettino Ufficiale della Regione Liguria n. 22 in data 27/05/2020

RAPPORTO AMBIENTALE — TAV.

BIODIVERSITA' - HABITAT E RETE ECOLOGICA

VAS **04**

La rappresentazione dei vincoli gravanti sul territorio comunale assume mero valore di analisi conoscitiva del territorio comunale. È necessaria pertanto che il Comune nella gestione dei procedimenti urbanistico-edilizi faccia rinvio alla specifiche normative di settore, statali e regionali, ai fini della corretta identificazione dei vincoli operanti su aree e immobili.

Quantum GIS — Free and Open Source Geographic Information System

DATA	AGGIORNAMENTI	SCALA
Giugno 2015	Gennaio 2020	1:5000